

# CANAIS E MARGENS DE COMERCIALIZAÇÃO DO PESCADO DESEMBARCADO NA ILHA DE MOSQUEIRO, BELÉM, PARÁ, AMAZÔNIA ORIENTAL

Passos, T. A. F. <sup>1, 2, 3</sup>; Silva, J. C. <sup>1, 2, 3</sup>; Leão, A. S. <sup>1, 2, 3</sup>; Alves, I. S. <sup>1, 3</sup>

✉ Autor correspondente: taiana.amanda.pesca@hotmail.com

<sup>1</sup> Graduanda em Engenharia de Pesca, <sup>2</sup> Programa de Educação Tutorial PET Pesca, <sup>3</sup> Universidade Federal Rural da Amazônia (UFRA)

## INTRODUÇÃO

Atualmente, o Estado do Pará é o maior produtor nacional de pescado. As estatísticas mais recentes, referentes ao ano de 2003, indicam que o Estado responde, isoladamente, por 63% da produção da Região Norte e 15,5% da produção nacional (PETRERE JÚNIOR, 2004).

A ilha de Mosqueiro é um dos entrepostos pesqueiros do estuário Amazônico que merece destaque em desembarques da frota artesanal. Cardoso (2000) destaca que a ilha é um dos principais pontos de desembarque de pescado que abastece os principais mercados de peixes na cidade de Belém.

**Objetivo:** Realizar um estudo sobre canais e margens de comercialização do pescado desembarcado no Distrito de Mosqueiro.

## MATERIAL E MÉTODOS

- Área de estudo: Distrito de Mosqueiro, ilha fluvial localizada na costa oriental do rio Pará;

Figura 1 – Área de localização da Comunidade Baía do Sol.

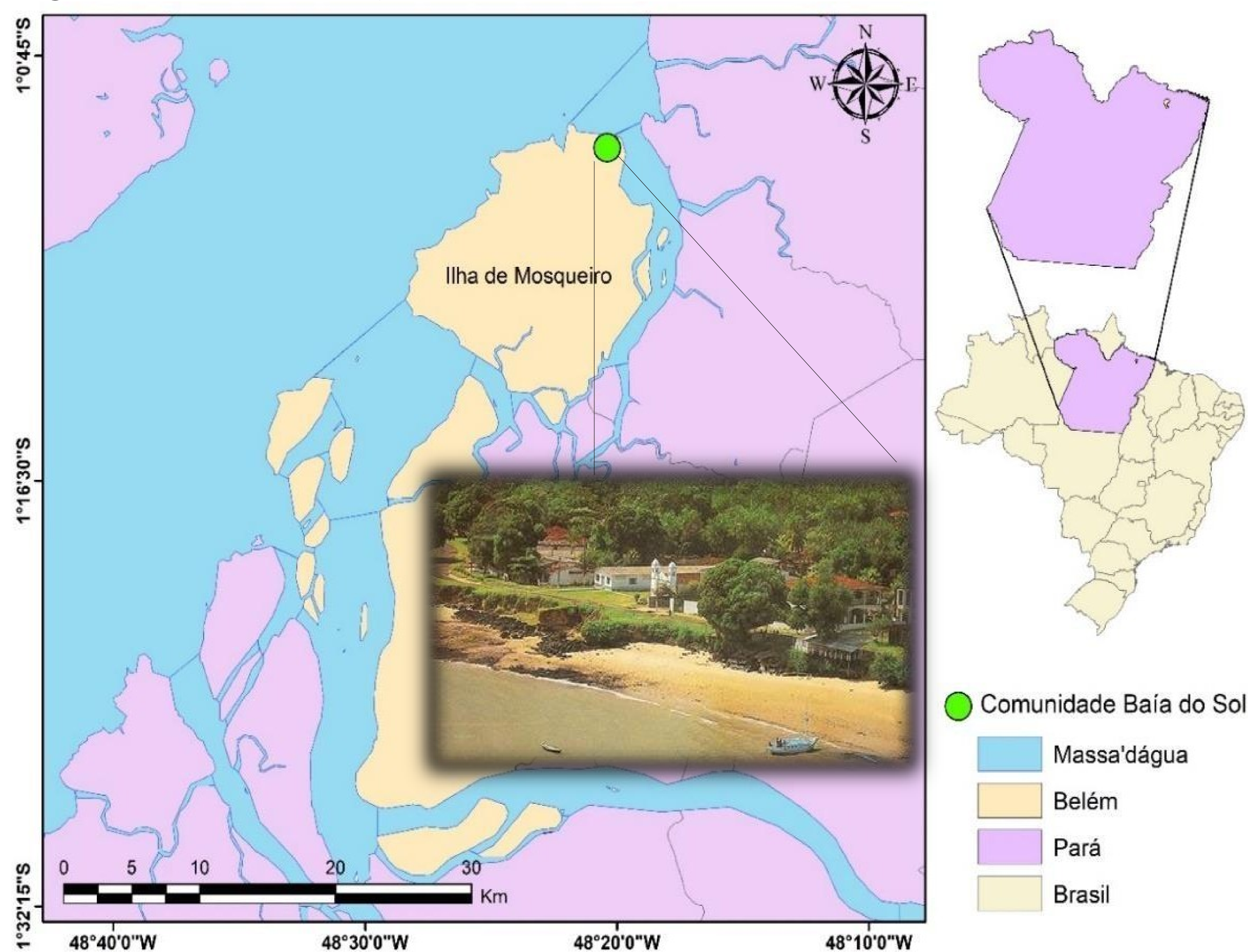

Fonte: Elaborado pelos autores.

- Período: 16 de Fevereiro de 2018;
- Método de coleta de dados: Questionário aberto.

## RESULTADOS E DISCUSSÃO

Tabela 1- Preço médio (R\$) pago por quilo (kg) de peixe em cada nível da cadeia de comercialização.

Nome vulgar	Pescador (R\$)	Atravessador (R\$)	Feira Ver-o-Peso (R\$)	Supermercado (R\$)
Bagre	5,00	7,00	7,50	7,90
Dourada	10,00	12,33	15,00	16,90
Filhote	15,67	17,67	30,00	38,90
Piramutaba	8,33	10,33	10,50	10,85
Pescada amarela	12,00	13,67	20,00	21,90

Fonte: Elaborado pelos autores.

Tabela 2 - Taxa de variação (%) do preço pago por quilo (Kg) de peixe em cada nível da cadeia de comercialização.

Espécies	Taxa de variação (%)		
	PESC→ATR	ATR→FEI	FEI→SUP
Bagre	40	7	5
Dourada	23	22	13
Filhote	13	70	30
Piramutaba	24	2	3
Pescada amarela	14	46	9

Fonte: Elaborado pelos autores.

Figura 2 - Cadeia de comercialização do peixe na Comunidade Baía do Sol, Mosqueiro, Belém-PA.

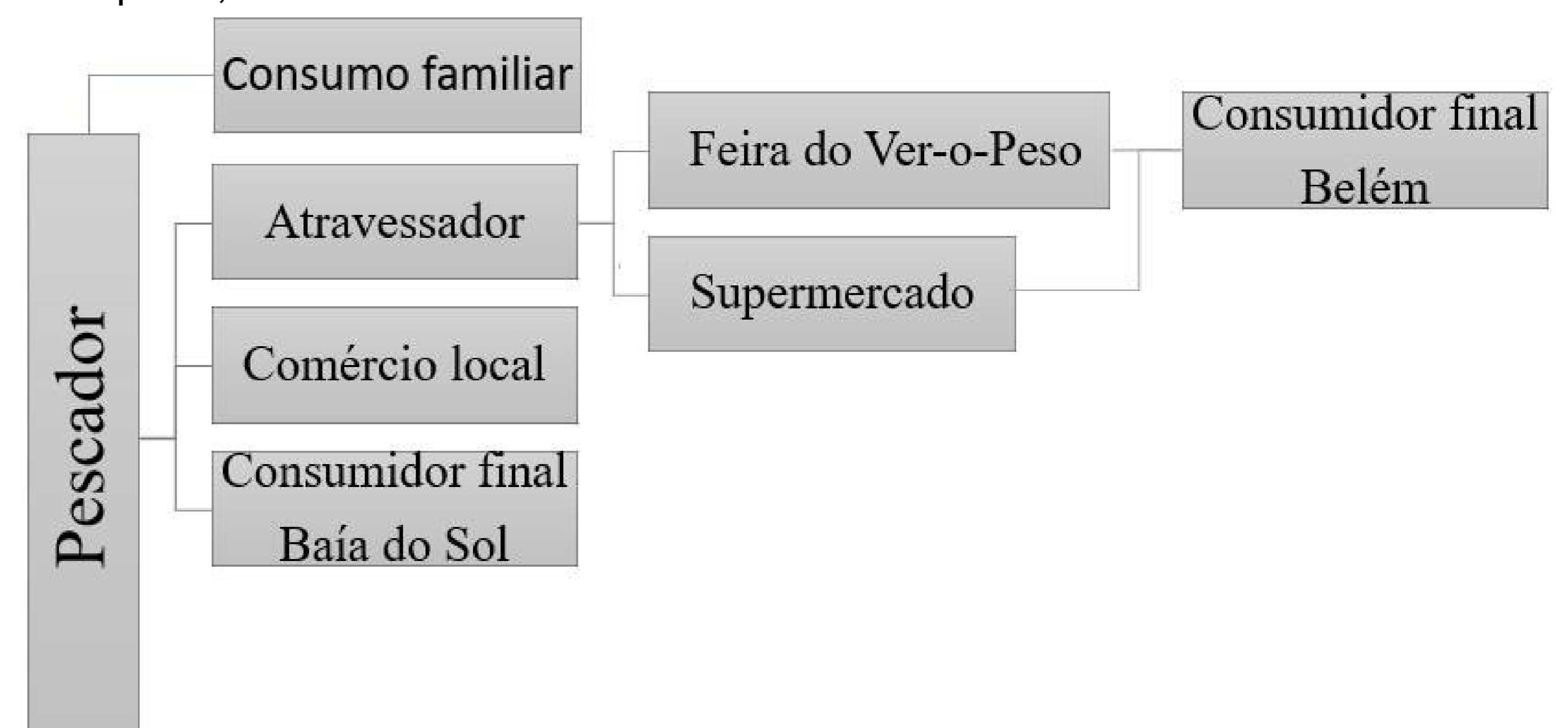

Fonte: Elaborado pelos autores.

## CONCLUSÃO

É evidente a importância da atividade pesqueira para a comunidade local, assim também para o estado, pois estes trabalhadores ainda que produzindo em pequena escala tem contribuído de forma decisiva para a economia do País. A relação entre atravessador e pescador é estabelecida pela confiança, foi constatado que o pescado é comercializado em maioria no local capturado.

## REFERÊNCIAS

- CARDOSO, M. P. A. **Ilha do Mosqueiro: cenário de lutas Amazônicas na trilha de sua sobrevivência**. 2000. 135 f. Trabalho de Conclusão de Curso (Especialização Serviço Social) Universidade Federal do Pará, Belém. 2000.
- PETRERE JÚNIOR, M. Setor pesqueiro: análise da situação atual e tendências do desenvolvimento da indústria da pesca. Manaus: IBAMA/PRÓVARZEA, 97 p. **Relatório de Pesquisa**. 2004.



AQUACIÊNCIA  
NATAL-2018

